Montageanleitung für Ablagefach Mittelkonsole
Mercedes G Edition.30PUR + Professional

Art.-Nr. 0490020821

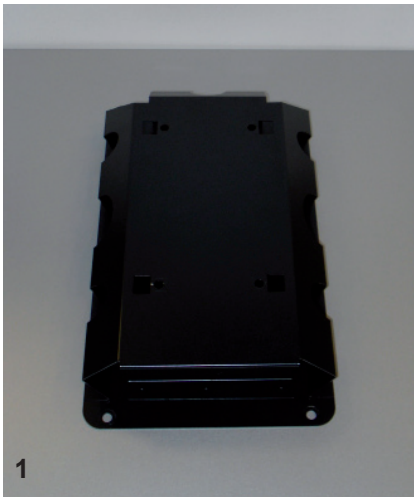

1. Plastikabdeckung der Mittelkonsole abbauen und den darunter montierten Blechdeckel (Sicherungskastendeckel) ausbauen (Bild 1)
2. Die auf der Oberseite des Blechdeckels eingesetzten Blechmuttern ausbauen und in die Staufachklappe (ORC-Umbaukit) einsetzen
3. Staufach anstelle des Sicherungskastendeckels einbauen (Bild 2)
4. Plastikabdeckung montieren und Schleife der Begrenzungsschnur mit verschrauben (Bild 3), auf die Blechschraubengewinde die kleinen beiliegenden Gummischläuche aufstecken

ORC Off Road Center GmbH - Robert-Bosch-Str. 14 - 71088 Holzgerlingen - Tel. +49 (0) 07031/209280 - info@orc.de