Montageanleitung
Verteilergetriebeschutzplatte Mercedes G463

Art.-Nr. 0490020904

Stückliste:
- 1x Verteilergetriebeschutzplatte
- 2x Halter
- 2x Distanzbuchse 60mm
- 2x Distanzbuchse 40mm
- 2x Schraube M8x75
- 2x Schraube M8x60
- 4x Unterlegscheibe

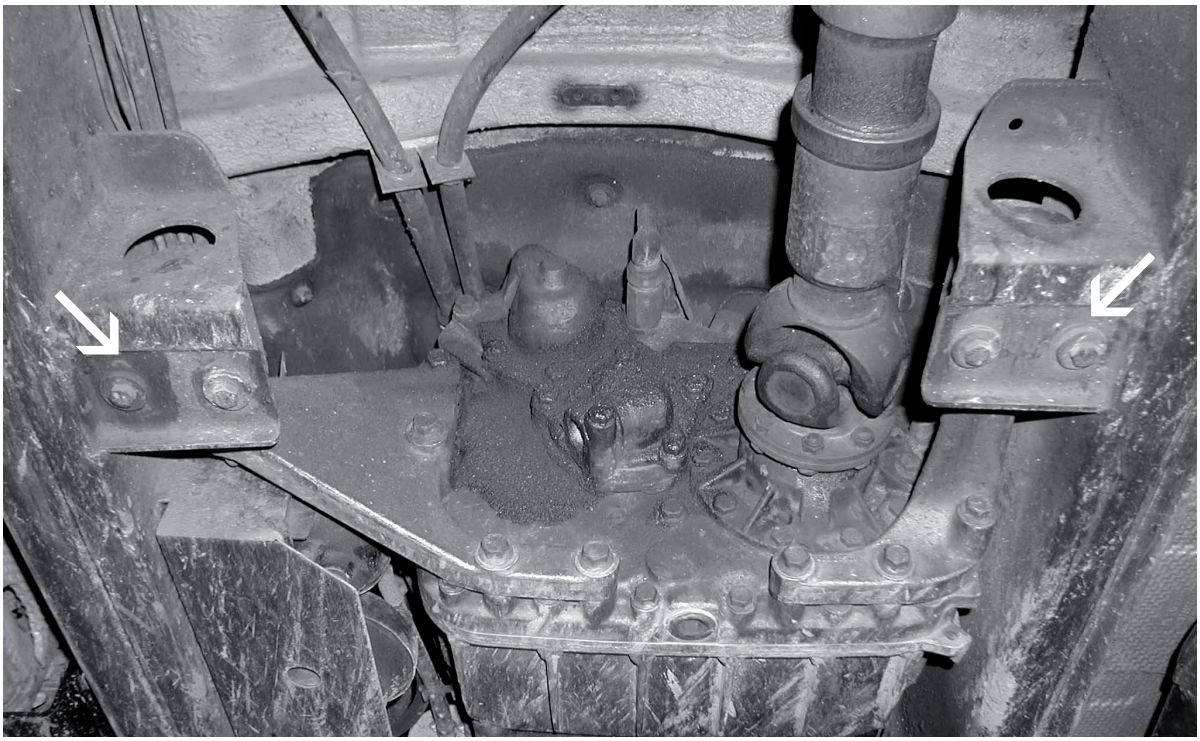

1. Entfernen Sie zuerst die beiden Schrauben an den hinteren Haltern des Verteilergetriebes.

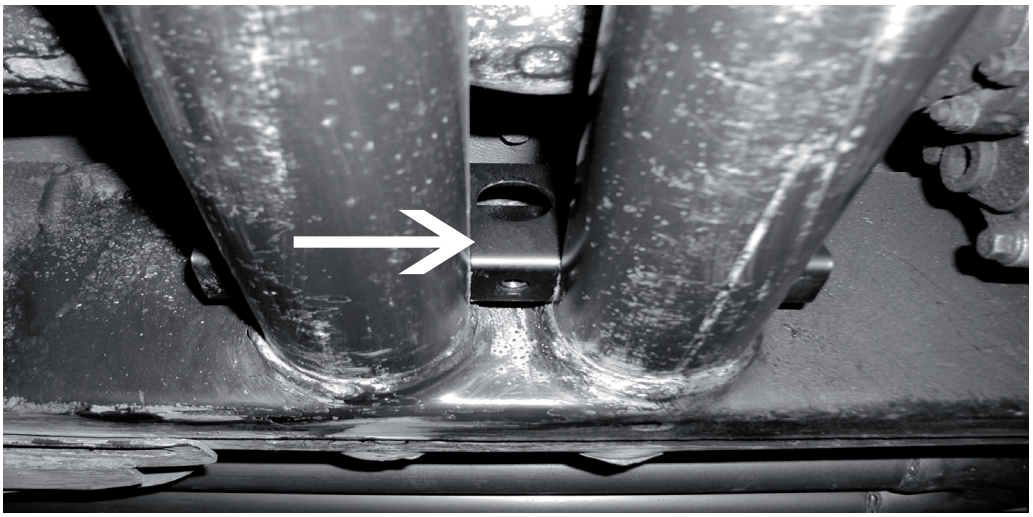

2. Legen Sie jetzt die beiden Halter mit einem Abstand von ungefähr jeweils 2 cm von der Rahmeninnenseite auf die Rohrtraversen

Montageanleitung
Verteilergetriebeschutzplatte Mercedes G463

Art.-Nr. 0490020904

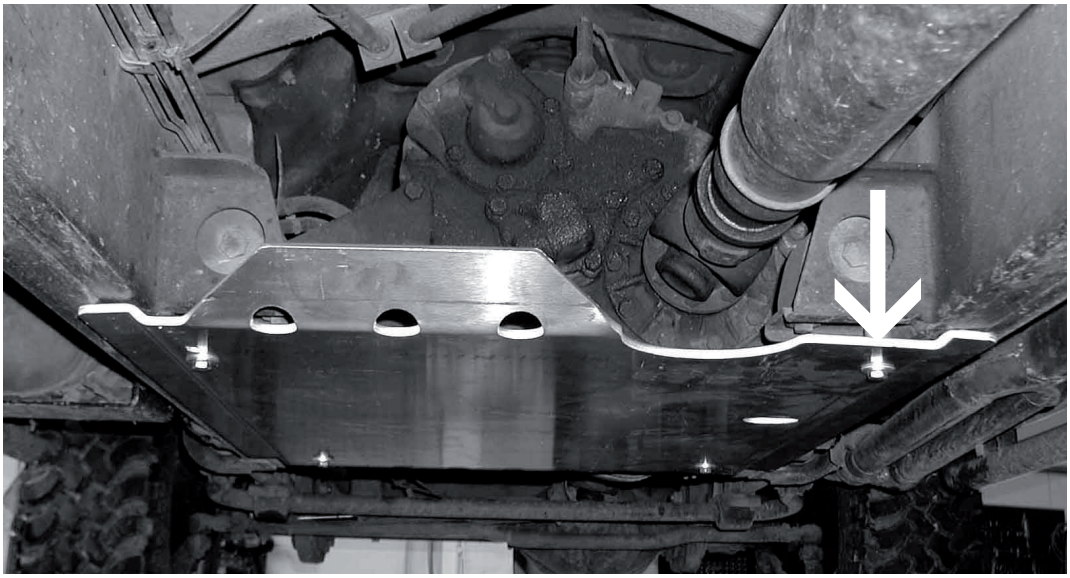

3. Halten Sie jetzt die Schutzplatte unter das Fahrzeug. Achten Sie darauf, dass sich die Aussparung für die Kardanwelle hinten befindet. Schrauben Sie nun die Schrauben M8x60 mm zusammen mit den kurzen Distanzbuchsen in die hinteren Halterungen des Verteilergetriebes. Ziehen Sie die Schrauben aber noch nicht fest an.

4. Befestigen Sie die Schutzplatte nun mit den Schrauben M8x75 mm und den langen Distanzbuchsen an den vorderen Haltern. Richten Sie die Schutzplatte anschließend aus und ziehen Sie die Schrauben fest.

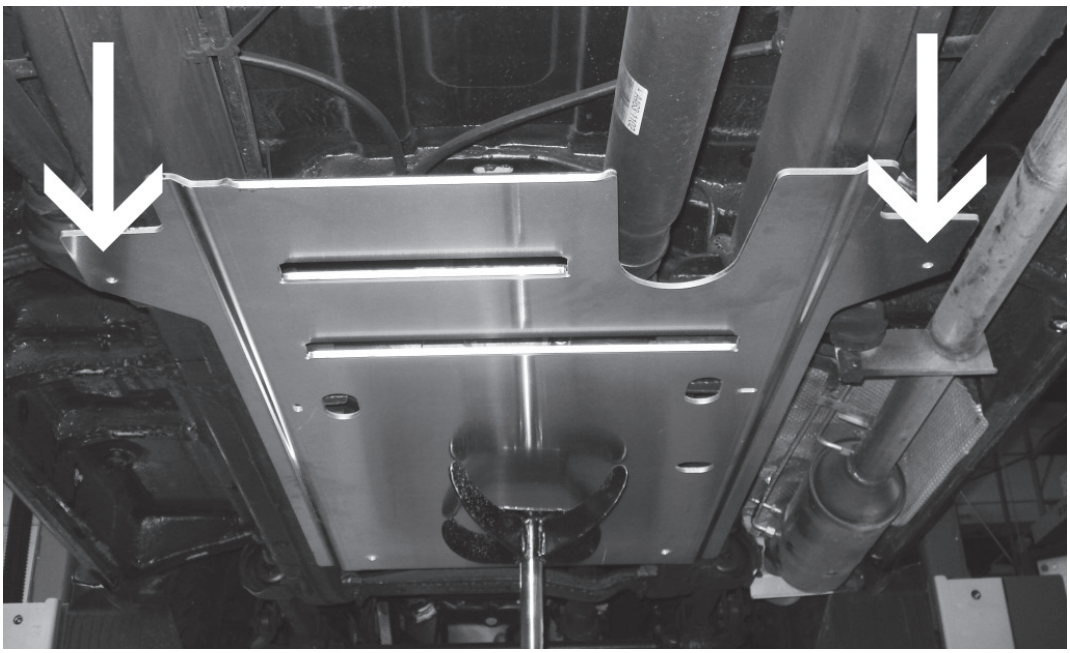

5. Beim langen VG-Schutz (Art.-Nr. 0490020904) müssen zusätzlich an den Längslenkeraufnahmen rechts und links Löcher gebohrt werden (Ø 8,5 mm) und mit den mitgelieferten Schrauben M8x25 und den Stoppmuttern M8 und U-Scheiben befestigt werden.

Achten Sie darauf, dass die Schutzplatte an den Distanzhülsen anliegt.